



PUCP

Sede
Ibarra

¡Apoyamos tu **crecimiento**
Personal y Profesional!



30% de
DESCUENTO

Aplica estrategias de mejoramiento genético con miras a la protección vegetal mediante la innovación tecnológica.



MAESTRÍA EN

AGRONOMÍA

CON MENCIÓN EN

SANIDAD VEGETAL Y AGROECOLOGÍA

RPC-SO-36 N°.664-2019

Tipo de maestría:

Maestría Académica (MA) con Trayectoria Profesional (TP)

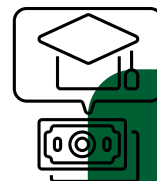

~~\$ 6.430,08~~

INVERSIÓN

\$ 4.501,00

plan de ESTUDIOS



PRIMER PERIODO

- Mecanismos de comportamiento de plagas
- Toxicología
- Nutrición Vegetal
- Metodología de Investigación
- Biotecnología para protección de plantas

SEGUNDO PERIODO

- Agroecología en la protección de cultivo y Bioética
- Legislación en sanidad vegetal e inocuidad alimentaria
- Desarrollo de proyectos investigación
- Innovación tecnológica en protección plantas
- Desarrollo del trabajo de Titulación

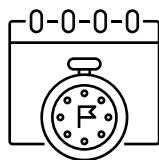

HORARIOS:

Viernes 4 horas (de 17h00 a 21h00)
Sábado 6 horas (de 07h00 a 13h00)
Domingo 5 horas (de 07h00 a 12h00)



PERÍODOS ACADÉMICOS:

1 año
(2 períodos académicos)

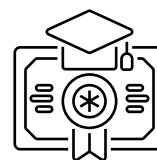

TÍTULO QUE OTORGA:

Magister en Agronomía
Mención Sanidad Vegetal y Agroecología

PERFIL DE INGRESO

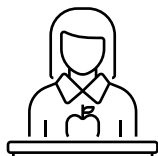

Profesionales con título de tercer nivel de grado en el campo específico de Agricultura.

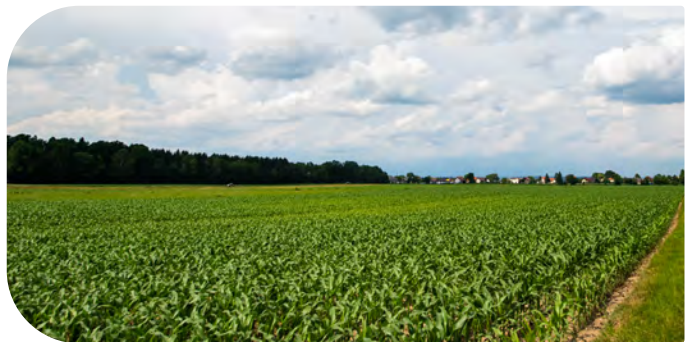

REQUISITOS DE INGRESO

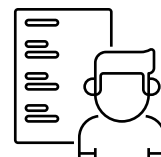

- Poseer título de tercer nivel de grado, debidamente registrado por el órgano rector de la política pública de educación superior.
- En el caso de que el título de grado sea obtenido en el exterior, el estudiante para inscribirse en el programa deberá presentarlo a la IES debidamente apostillado, legalizado por vía consular.
- Copia de cédula de ciudadanía y votación.
- Documento que certifique/n su formación.
- Aprobación del examen de admisión: test de aptitudes, nociones básicas del ámbito agrícola.



¿ Por qué estudiar en la PUCE-SI?



**45 AÑOS FORMANDO
LÍDERES CON VISIÓN DE
FUTURO**



**AMBIENTE FAMILIAR Y
TRATO PERSONALIZADO**

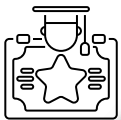

**SERVICIOS DE BIENESTAR
UNIVERSITARIO ABIERTOS
PARA TODA LA COMUNIDAD
UNIVERSITARIA**

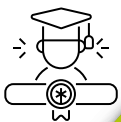

**CAMINA HACIA LA
INTERNACIONALIZACIÓN DEL
CURRÍCULO**



**FORMACIÓN INTEGRAL
DESDE EL HUMANISMO DE
CRISTO**



**CAMPUS AMPLIO,
DINÁMICO Y ACOGEDOR**



**LA PUCE-SI SE REIMAGINA
INGENIA EL FUTURO**

FINANCIAMIENTO



CONTADO

Tesorería de la PUCESI.
Transferencia Bancaria



TARJETA DE CRÉDITO



CRÉDITO INSTITUCIONES FINANCIERAS





Pontificia Universidad
Católica del Ecuador

PUCE SEDE IBARRA

Av. Jorge Guzmán Rueda y
Av. Aurelio Espinosa Pólit,
Ciudadela La Victoria.

Edificio 4, planta baja, secretaría de Posgrados

Teléfonos: (06) 2 2615 500 Ext: 3630

0992 362 594

uci@pucesi.edu.ec

www.pucesi.edu.ec

Escríbenos



Construye
el futuro