



**Pontificia Universidad
Católica del Ecuador**

Seréis mis testigos

IBARRA



MODALIDAD HÍBRIDA

Aplica estrategias de mejoramiento genético con miras a la protección vegetal mediante la innovación tecnológica.



MAESTRÍA EN

AGRONOMÍA

RPC-SO-36 N°.664-2019

Tipo de maestría:

Maestría Académica (MA) con Trayectoria Profesional (TP)

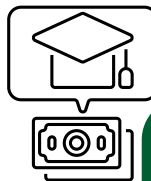

INVERSIÓN
\$ 4.400,00

plan de

ESTUDIOS



PRIMER PERÍODO

- Mecanismos de comportamiento de plagas
- Toxicología (CLASES PRESENCIALES EN EL CAMPUS IN SITU)
- Nutrición vegetal
- Metodología de investigación
- Biotecnología para protección de plantas

SEGUNDO PERÍODO

- Agroecología en la protección de cultivo y bioética
- Legislación en sanidad vegetal e inocuidad alimentaria
- Desarrollo de proyectos de investigación
- Innovación tecnológica en protección plantas (CLASES PRESENCIALES EN EL CAMPUS IN SITU)
- Desarrollo del trabajo de titulación

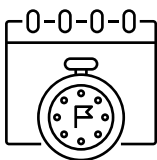

HORARIOS:

Viernes de 17h00 - 21h00
Sábado de 07h00 - 13h00
Domingo de 07h00 - 12h00



PERÍODOS ACADÉMICOS:

1 año
(2 períodos académicos)

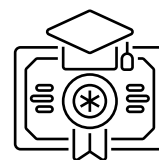

TÍTULO QUE OTORGA:

Magister en agronomía
con mención sanidad
vegetal y agroecología

PERFIL DE INGRESO



Profesionales con título de tercer nivel de grado en el campo específico de agricultura.



REQUISITOS DE INGRESO

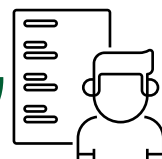

- Poseer título de tercer nivel de grado, debidamente registrado en la SENESCYT.
- En el caso de que el título de grado sea obtenido en el exterior, el estudiante para inscribirse en el programa deberá presentarlo a la IES debidamente apostillado, legalizado por vía consular.
- Copia de cédula de ciudadanía
- Documento que certifique/n su formación.



¿Por qué estudiar en la PUCE-SI?



45 AÑOS FORMANDO
LÍDERES CON VISIÓN DE
FUTURO



AMBIENTE FAMILIAR Y
TRATO PERSONALIZADO

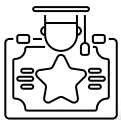

SERVICIOS DE BIENESTAR
UNIVERSITARIO ABIERTOS
PARA TODA LA COMUNIDAD
UNIVERSITARIA

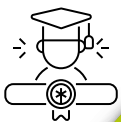

CAMINA HACIA LA
INTERNACIONALIZACIÓN DEL
CURRÍCULO



FORMACIÓN INTEGRAL
DESDE EL HUMANISMO DE
CRISTO



CAMPUS AMPLIO,
DINÁMICO Y ACOGEDOR



LA PUCE-SI SE REIMAGINA
INGENIA EL FUTURO

DESCUENTOS Y FORMAS DE PAGO



CONTADO

Tesorería de la PUCE-SI.
Transferencia Bancaria



TARJETA DE CRÉDITO

Convenios con instituciones financieras para pagos a 3 y 6 meses sin intereses.



FINANCIAMIENTO CON INSTITUCIONES BANCARIAS



CRÉDITO INTERNO

Más información





**Pontificia Universidad
Católica del Ecuador**
Seréis mis testigos

IBARRA

PUCE SEDE IBARRA

Av. Jorge Guzmán Rueda y
Av. Aurelio Espinosa Pólit,
Ciudadela La Victoria.

Edificio 4, planta baja, secretaría de Posgrados
Teléfonos: (06) 2 2615 500 Ext: 2121 / 2105

0982 855 467

posgrados@pucesi.edu.ec

uci@pucesi.edu.ec

www.pucesi.edu.ec

Escríbenos



**DEJADU
HUELLA**