



PUCE

Sede
Ibarra

¡Apoyamos tu **crecimiento**
Personal y Profesional!



20% de
DESCUENTO

Genera y diseña proyectos innovadores para el desarrollo educativo

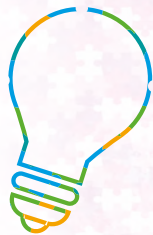

MAESTRÍA EN INNOVACIÓN EN EDUCACIÓN

RPC-SO-31 N°.580-2017

RPC-SO-28 N°.446-2019

● **Tipo de maestría:**

Maestría Académica (MA) con Trayectoria Profesional (TP)

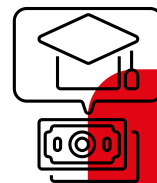

~~\$ 4.267,77~~

INVERSIÓN

\$ 3.416,00

plan de ESTUDIOS



PRIMER PERIODO

- TIC Aplicadas a la Educación
- Fundamentos Filosóficos y Éticos de la Educación
- Diseño e Innovación Curricular
- Interculturalidad e Inclusión
- Fundamentos de Innovación Educativa (Proyecto Integrador I)
- Investigación Educativa

SEGUNDO PERIODO

- Evaluación Educativa
- Procesos Cognitivos y Aprendizaje
- Gestión y Calidad Educativa
- Prácticas y Acción Social
- Estrategias Innovadoras de Enseñanza Aprendizaje (Proyecto Integrador II)
- Desarrollo de Trabajo de Titulación

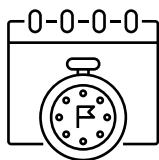

HORARIOS:

Jueves 5 horas (de 17:00 a 22:00)
Viernes 5 horas (de 17:00 a 22:00)
Sábado 6 horas (de 07:00 a 13:00)



PERÍODOS ACADÉMICOS:

1 año (2 períodos académicos)

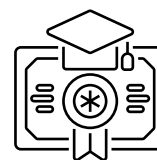

TÍTULO QUE OTORGA:

Magíster en
Innovación en Educación

PERFIL DE INGRESO



- Para ingresar a la Mæstría en Innovación en Educación se requiere de graduados en tercer nivel de grado en el campo amplio de Educación o profesionales de otros campos de conocimiento siempre que acrediten experiencia laboral en educación (1 año de experiencia).
- Nociones básicas del ámbito educativo y de sus distintos niveles de formación.
- Destrezas de comprensión y abstracción de textos orales y escritos.
- Capacidad analítica y crítica.
- Pensamiento crítico – divergente.
- Apertura al trabajo en equipo.
- Criterio amplio y apertura al cambio.
- Disposición a la investigación e innovación.
- Competencias básicas en el dominio de herramientas ofimáticas.



REQUISITOS DE INGRESO

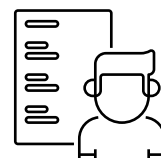

- Título de Tercer Nivel o superior, registrado en la SENESCYT, en los siguientes campos del conocimiento: Ciencia de la Educación, Artes y Humanidades, Ciencias sociales, periodismo, información y derecho.
- Copia de cédula de identidad y votación
- Documento/s notariado/s que certifique/n su formación.
- Aprobación del examen de admisión: test de aptitudes; test sobre herramientas ofimáticas. El cumplimiento de los parámetros del perfil de ingreso se verificará mediante este requisito.



¿ Por qué estudiar en la PUCE-SI?



**45 AÑOS FORMANDO
LÍDERES CON VISIÓN DE
FUTURO**



**AMBIENTE FAMILIAR Y
TRATO PERSONALIZADO**

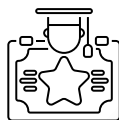

**SERVICIOS DE BIENESTAR
UNIVERSITARIO ABIERTOS
PARA TODA LA COMUNIDAD
UNIVERSITARIA**



**CAMINA HACIA LA
INTERNACIONALIZACIÓN DEL
CURRÍCULO**



**FORMACIÓN INTEGRAL
DESDE EL HUMANISMO DE
CRISTO**



**CAMPUS AMPLIO,
DINÁMICO Y ACOGEDOR**



**LA PUCE-SI SE REIMAGINA
INGENIA EL FUTURO**

FINANCIAMIENTO



CONTADO

Tesorería de la PUCESI.
Transferencia Bancaria



TARJETA DE CRÉDITO



CRÉDITO INSTITUCIONES FINANCIERAS





Pontificia Universidad
Católica del Ecuador

PUCE SEDE IBARRA

Av. Jorge Guzmán Rueda y
Av. Aurelio Espinosa Pólit,
Ciudadela La Victoria.

Edificio 4, planta baja, secretaría de Posgrados

Teléfonos: (06) 2 2615 500 Ext: 3630

0992 362 594

uci@pucesi.edu.ec

www.pucesi.edu.ec

Escríbenos



Construye
el futuro